

The background of the entire page is a stylized illustration of a diverse group of people, including men and women of various ethnicities and ages. The illustration is rendered in a monochromatic teal color palette. The people are shown from the chest up, looking towards the viewer with various expressions. The style is clean and modern, with soft shading and defined outlines.

MANUAL PARA EL USUARIO

Para iniciar

El Geovisor es una herramienta de software que publica mapas por Internet a intranet.

Dentro nuestras propuestas existirán dos diferentes tipos de visores para diferentes ciudades.

GEOVISORES MIU ESTANDARIZADO

- ARMENIA - COLOMBIA
- PASTO - COLOMBIA
- QUIBDÓ - COLOMBIA
- RIOACHA - COLOMBIA
- BARRANQUILLA - COLOMBIA
- BUCARAMANGA - COLOMBIA
- CÚCUTA - COLOMBIA
- LIMA - PERÚ
- QUITO - ECUADOR
- TAPACHULA - MÉXICO

GEOVISORES MIU NO ESTANDARIZADO Y EXTENDIDO

- BARRANQUILLA - COLOMBIA
- BUCARAMANGA - COLOMBIA
- CÚCUTA - COLOMBIA
- QUITO - ECUADOR

Visualización del visor

El visor tiene mejor visualización desde un computador, pero, si lo vas a abrir desde un dispositivo móvil es mejor que pongas tu dispositivo en horizontal

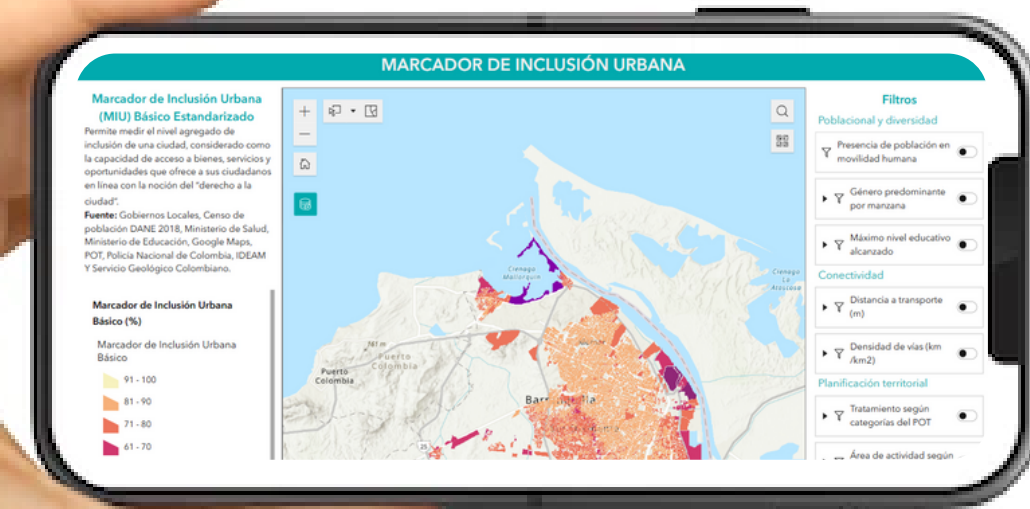

LATIIN

**GEOVISORES
MARCADOR DE
INCLUSIÓN URBANA**

BÁSICO

ESTANDARIZADO



Para iniciar

Dentro del visor hay tres grupos y tres colores que te debes aprender para navegar con más facilidad, cada uno con un significado.

Áreas Temáticas

Dimensiones

Indicadores

DESCRIPCIÓN VISUAL DEL VISOR

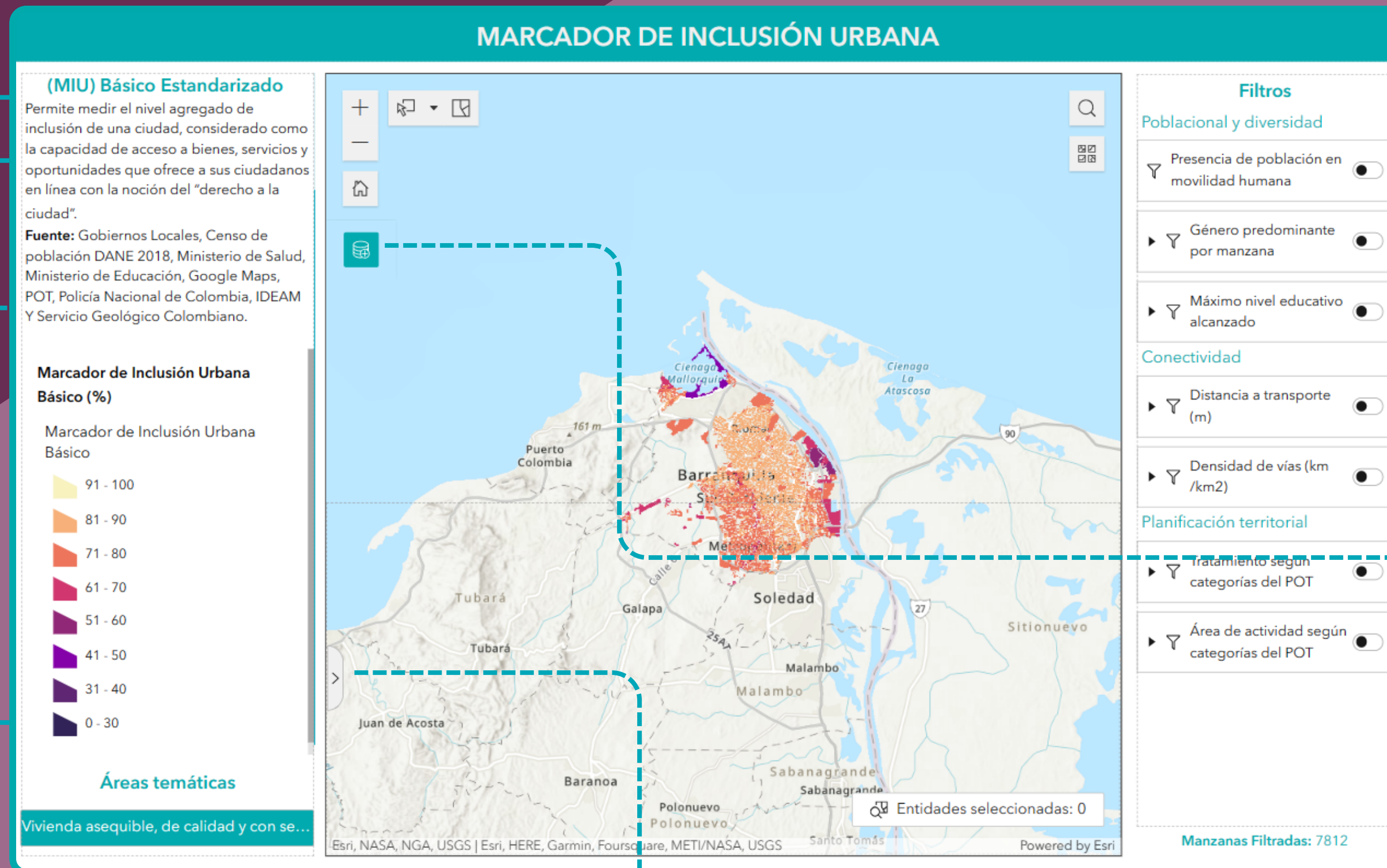

Nombre de la capa visualizada

Descripción de la capa

Fuente de la información

Leyenda

Botones de tránsito a otros mapas

Herramienta de despliegue de tabla de atributos

cantidad de manzanas filtradas mostradas

Filtros aplicables al mapa

Widget agregar información externa

Leyenda

La leyenda de mapa explica el significado de los símbolos de un mapa, en este caso expresa un rango de valores, donde los colores representaran los correspondientes dentro del mapa.

Marcador de Inclusión Urbana Básico (%)

Marcador de Inclusión Urbana Básico

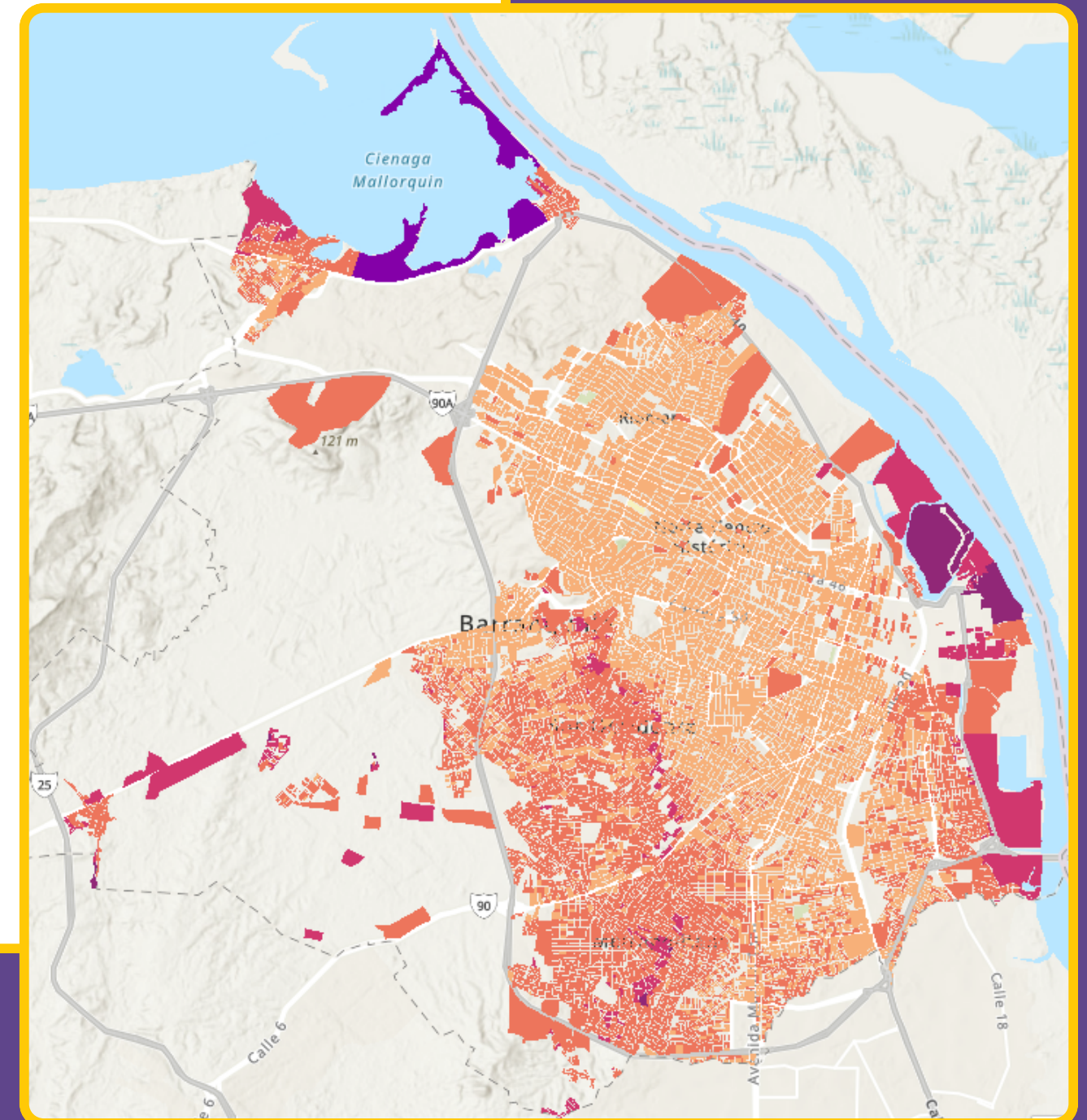
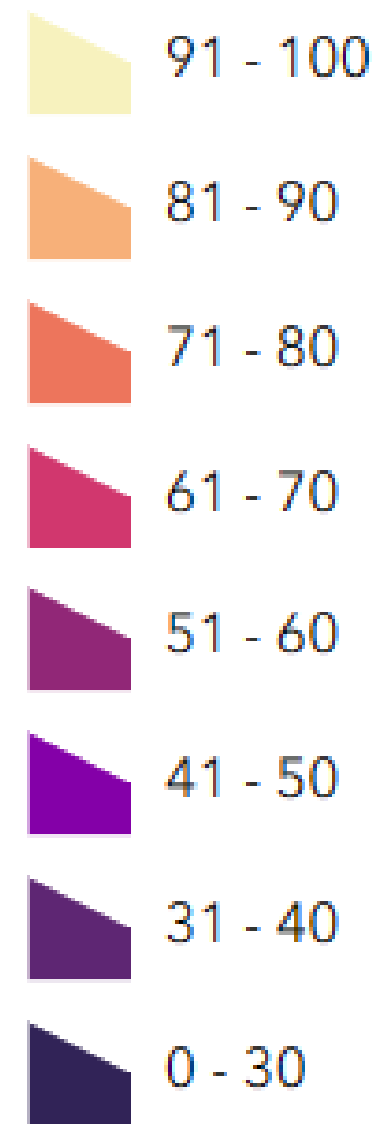

Botones de tránsito a mapas

Áreas temáticas

Vivienda asequible, de calidad y con servicios

Salud y bienestar

Educación, cultura y diversidad

Espacio público y seguridad

Oportunidades económicas

Dimensiones

Calidad Estructural y cualitativa de la vivienda

Acceso a servicios básicos e internet

← Volver a Marcador de Inclusión Urbana Básico

Indicadores estandarizados

Calidad de Vivienda

Amenaza

Hacinamiento

← Volver a Dimensiones

← Volver a Marcador de Inclusión Urb...

Los botones en cada mapa te indicaran a donde vas a acceder o volver después de darle clic

Filtros

Los filtros ayudan a visualizar dentro del mapa si hay presencia específica de una variable dentro de las manzanas de la ciudad.

Permite desplegar las opciones del filtro

Filtros

Poblacional y diversidad

- Presencia de población en movilidad humana
- ▶ Género predominante por manzana
- ▶ Máximo nivel educativo alcanzado

Conectividad

- ▶ Distancia a transporte (km)

Planificación territorial

- ▶ Tratamiento según categorías del POT
- ▶ Área de actividad según categorías del POT

Se pueden activar dando clic en el botón de activación

NOTA

Los filtros solo van a estar habilitada para el primer mapa del geovisor de MIU BASICO ESTANDARIZADO

Dentro de el visor este texto se actualizara automáticamente según la cantidad de manzanas filtradas

Manzanas Filtradas: 7812

Vista de mapa

Herramientas del mapa

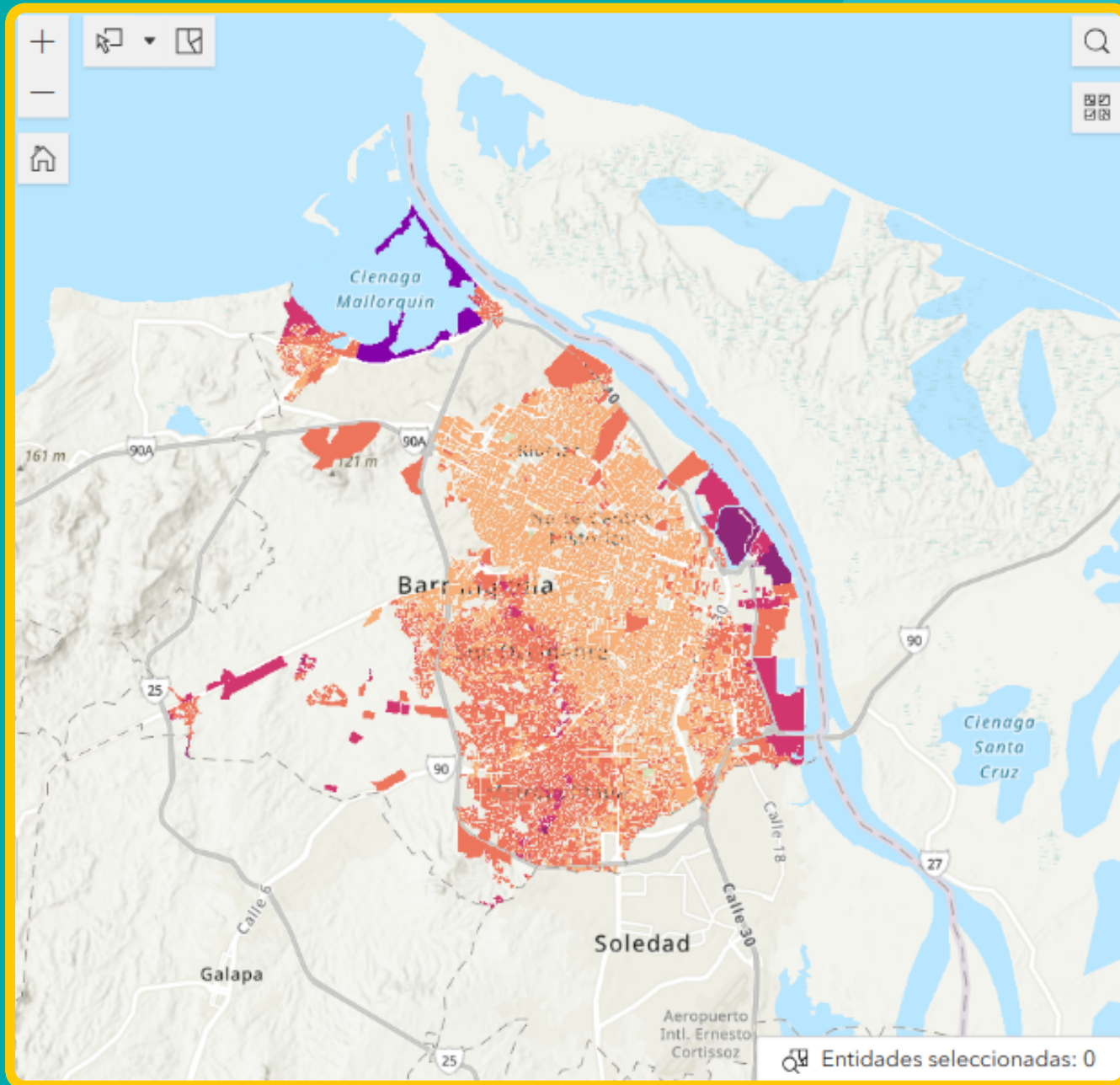

Herramientas de zoom



Herramientas de selección

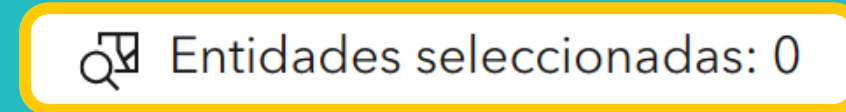

Herramienta de búsqueda



Herramienta de basemaps

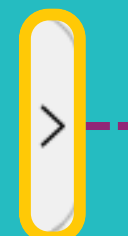

Herramienta de apertura de tabla

Tabla de atributos

Tabla de capa activa

Atributos de la tabla



Herramienta de apertura de tabla

- 🔍 Acercar a
- 👉 Desplazar a
- 📄 Exportar todo >

La tabla de atributos cuenta con una serie de opciones, de las cuales una de ellas deja descargar la información de la capa.

La tabla de atributos muestra toda la información cuantitativa y cualitativa que puede estar expresada en el mapa y que contiene cada capa

Manzanas indicador extenc ▾

| Codigo Manzana | Calidad Vivienda | Amenaza | Haci |
|-------------------------|------------------|---------|-------|
| 08001100000000000010101 | 94,74 | 0 | 80 |
| 08001100000000000010102 | 69,23 | 0 | 76,92 |
| 08001100000000000010103 | 55,56 | 0 | 69,44 |
| 08001100000000000010105 | 95,5 | 0 | 85,59 |

Widget insertar datos

El widget Agregar datos le permite agregar capas temporalmente.



1.

Para agregar información al mapa debes dar clic en los iconos seleccionados y seguir los pasos asignados en orden

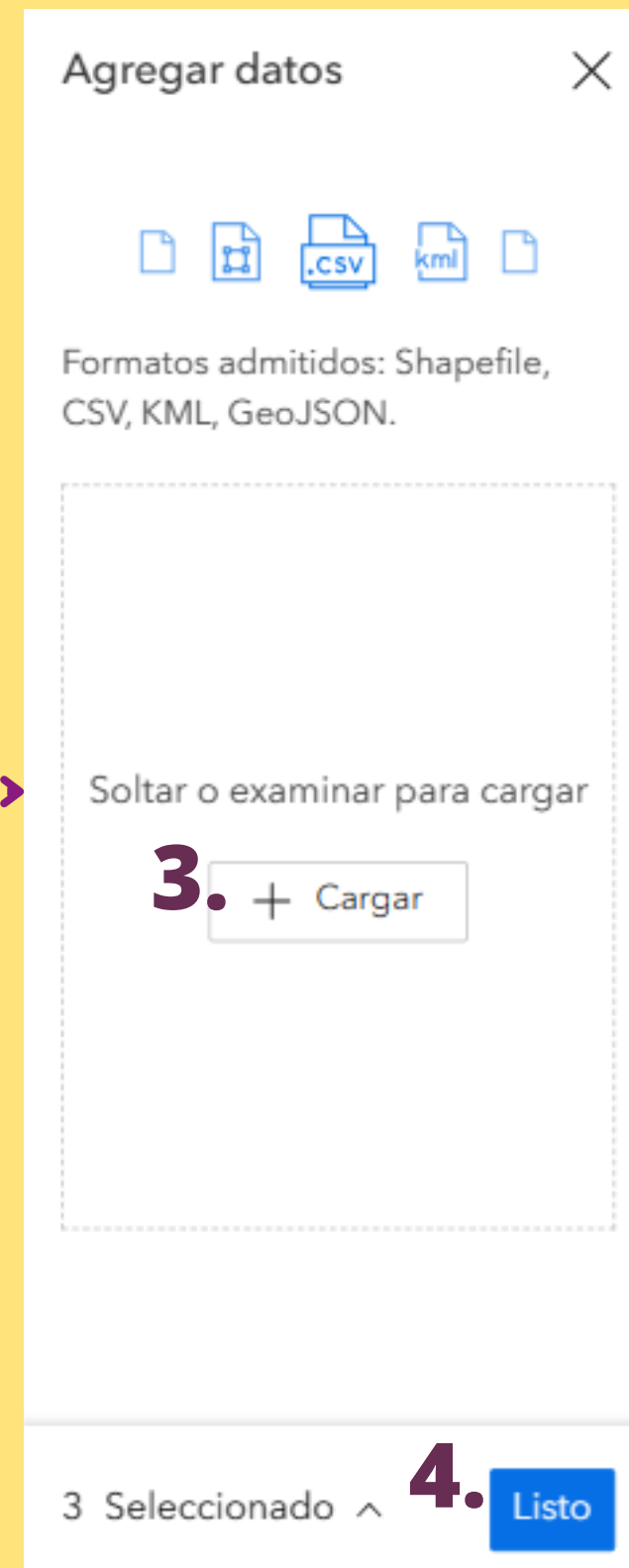
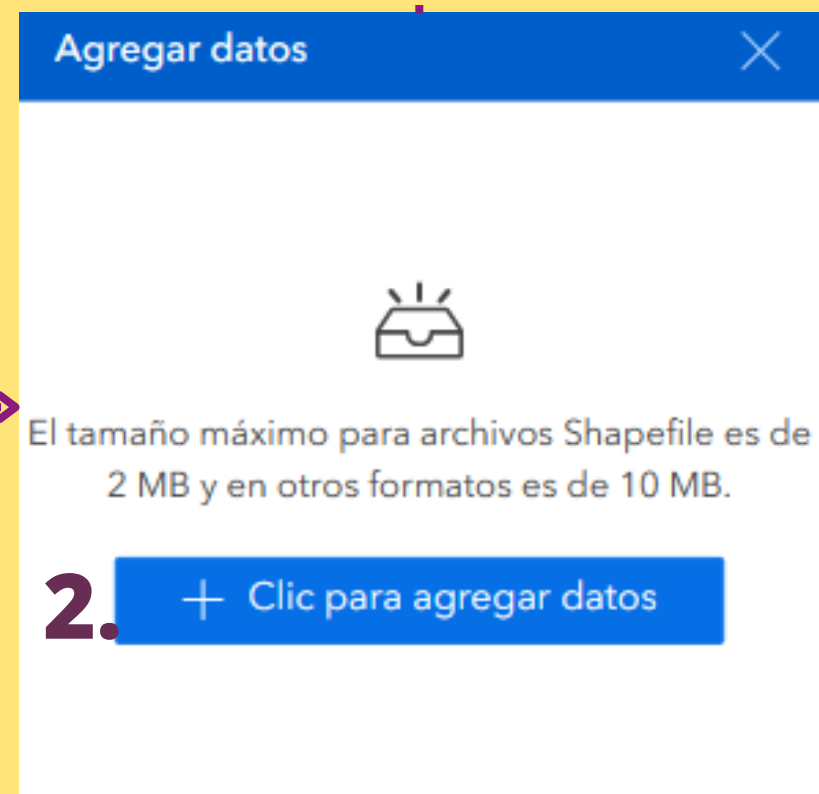

Después de dar clic en el botón del paso 3 se abrirá el explorador de archivos de su computador, al seleccionar el archivo se le habilitará la opción del paso 4

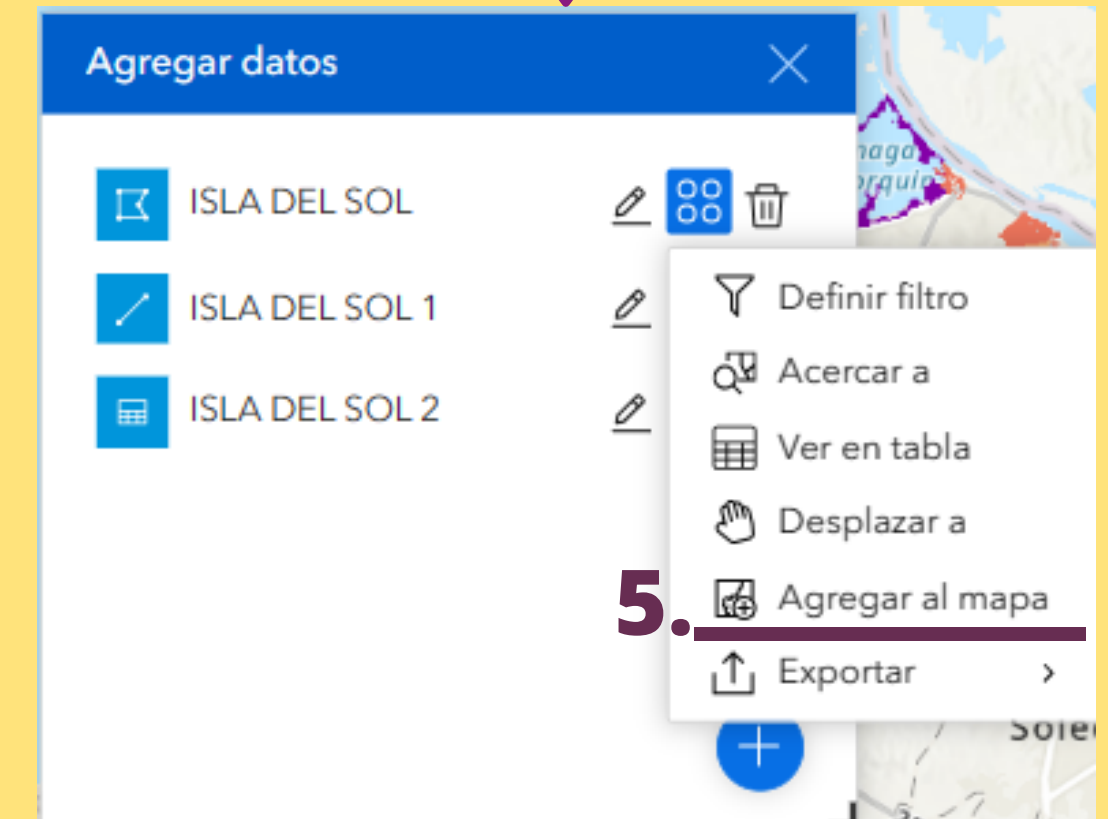

NOTA

Los archivos CSV cargados están limitados a un máximo de 1000 registros y el resto de tipos de archivos admitidos están limitados a 4000. El tamaño máximo de carga es de 2 MB para un shapefile y 10 MB para el resto de tipos de archivos, adicionalmente los shapefile deben subirse en un archivo comprimido. El widget solo va a estar habilitada para el primer mapa del geovisor.



LATIN GEOVISORES MARCADOR DE INCLUSIÓN URBANA

**BÁSICO NO
ESTANDARIZADO Y
EXTENDIDO**

Para iniciar

Dentro del visor hay tres grupos que te debes aprender para navegar con más facilidad.

MARCADOR DE INCLUSIÓN URBANA BÁSICO NO ESTANDARIZADO

Áreas Temáticas

Dimensiones

Indicadores

MARCADOR DE INCLUSIÓN URBANA BÁSICO EXTENDIDO

Áreas Temáticas

Dimensiones

Subdimensiones

Indicadores

DESCRIPCIÓN VISUAL DEL VISOR

MARCADOR DE INCLUSIÓN URBANA

Indicador de inclusión urbana básico no estandarizado e indicador de inclusión urbana extendido

- Manzanas indicador extendido - Filtros ...
- Marcador de Inclusión Urbana Básico sin estandarizar ...
- Marcador de Inclusión Urbana Extendido ...

Calidad Vivienda (%)

Calidad Vivienda

- 81 - 100
- 61 - 80
- 41 - 60
- 21 - 40
- 11 - 20
- 0 - 10

Filtros

Poblacional y diversidad

- Presencia de población en movilidad humana
- Género predominante por manzana
- Máximo nivel educativo alcanzado

Conectividad

- Distancia a transporte (m)
- Densidad de vías (km /km2)

Planificación territorial

- Tratamiento según categorías del POT
- Área de actividad según categorías del POT

Manzanas Filtradas: 7812

Nombre del visor

Herramienta de navegación entre capas

Leyenda

Filtros aplicables al mapa

Widget agregar datos y widget de swipe

Herramienta de despliegue de tabla de atributos

cantidad de manzanas filtradas mostradas

Leyenda

La leyenda de mapa explica el significado de los símbolos de un mapa, en este caso expresa un rango de valores, donde los colores representaran los correspondientes dentro del mapa.

Marcador de Inclusión Urbana Básico (%)

Marcador de Inclusión Urbana Básico

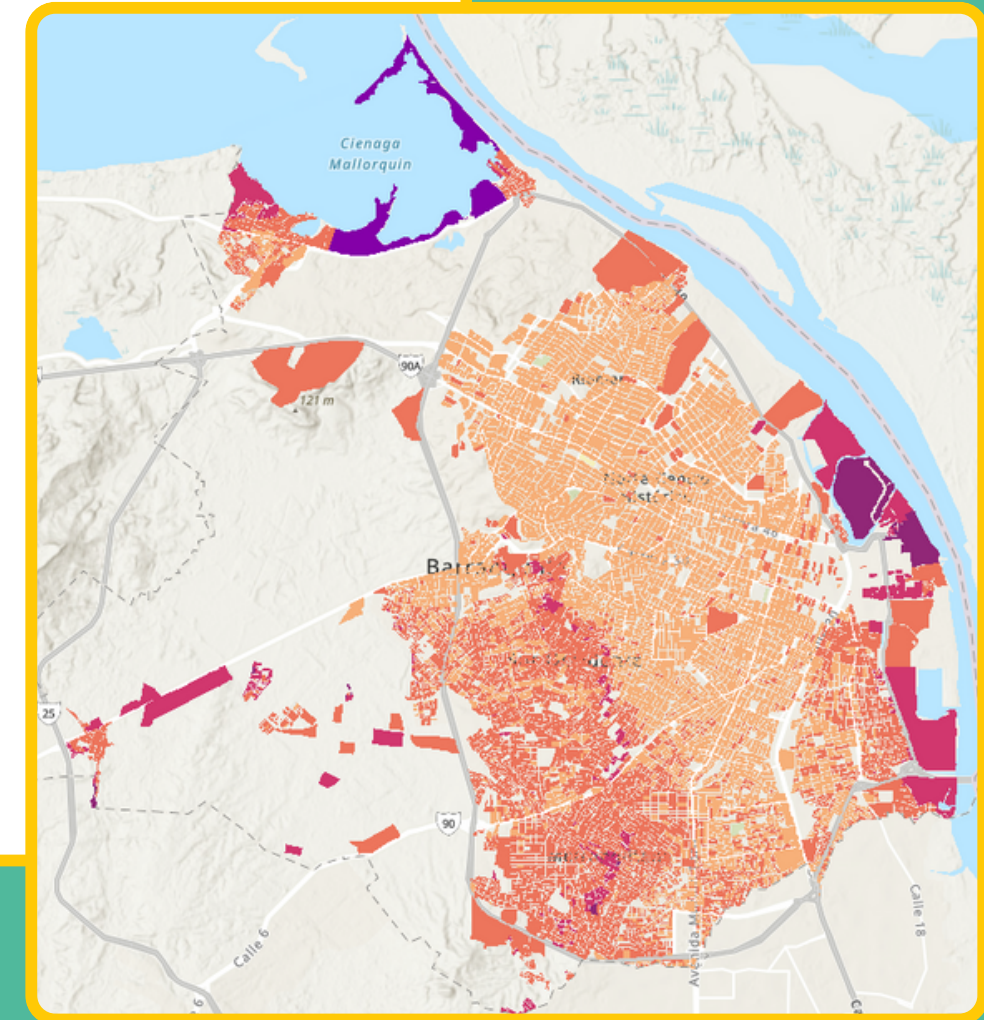
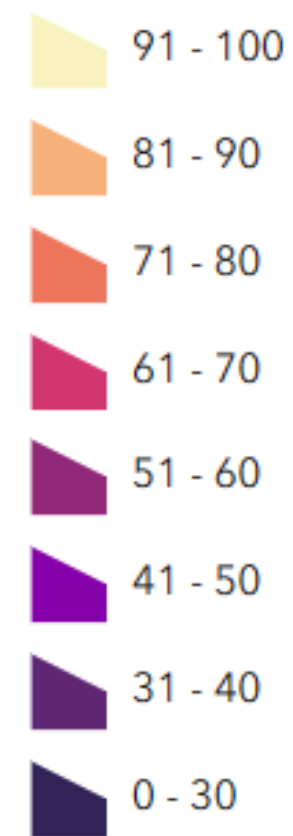

Manzanas indicador extendido - Filtros



Además de las capas simbolizadas por rangos de valores en este visor hay una capa que solo muestra un símbolo, esta simbología tiene una finalidad dentro de los filtros

Visualizador de capas

El visualizador de capas permite navegar entre grupos de información.

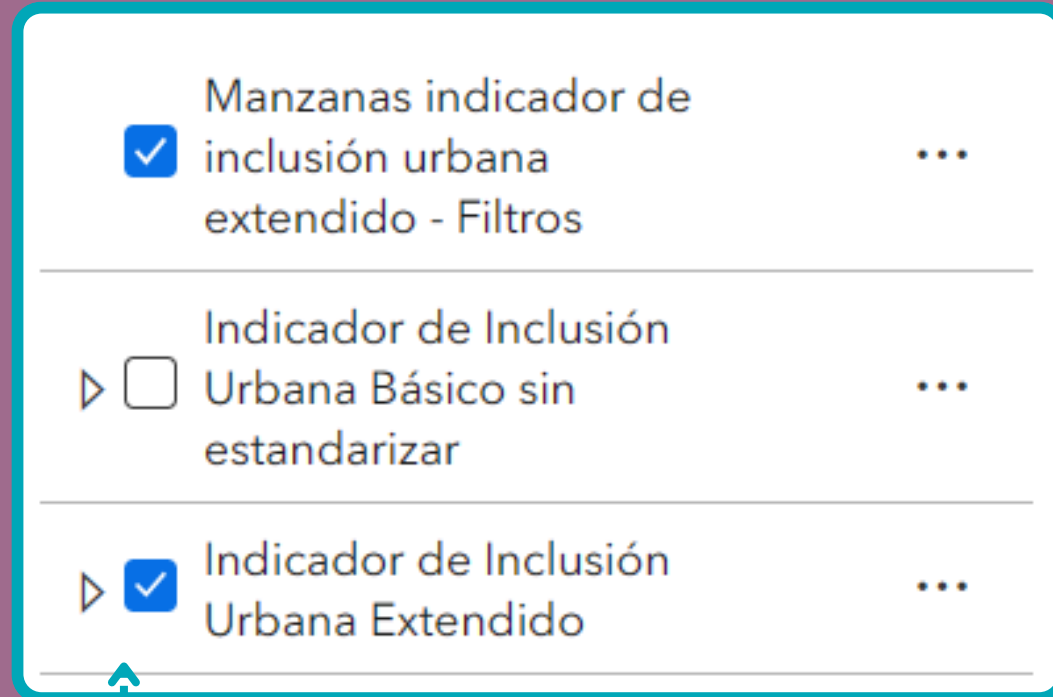

Permite activar o desactivar capas dentro del mapa

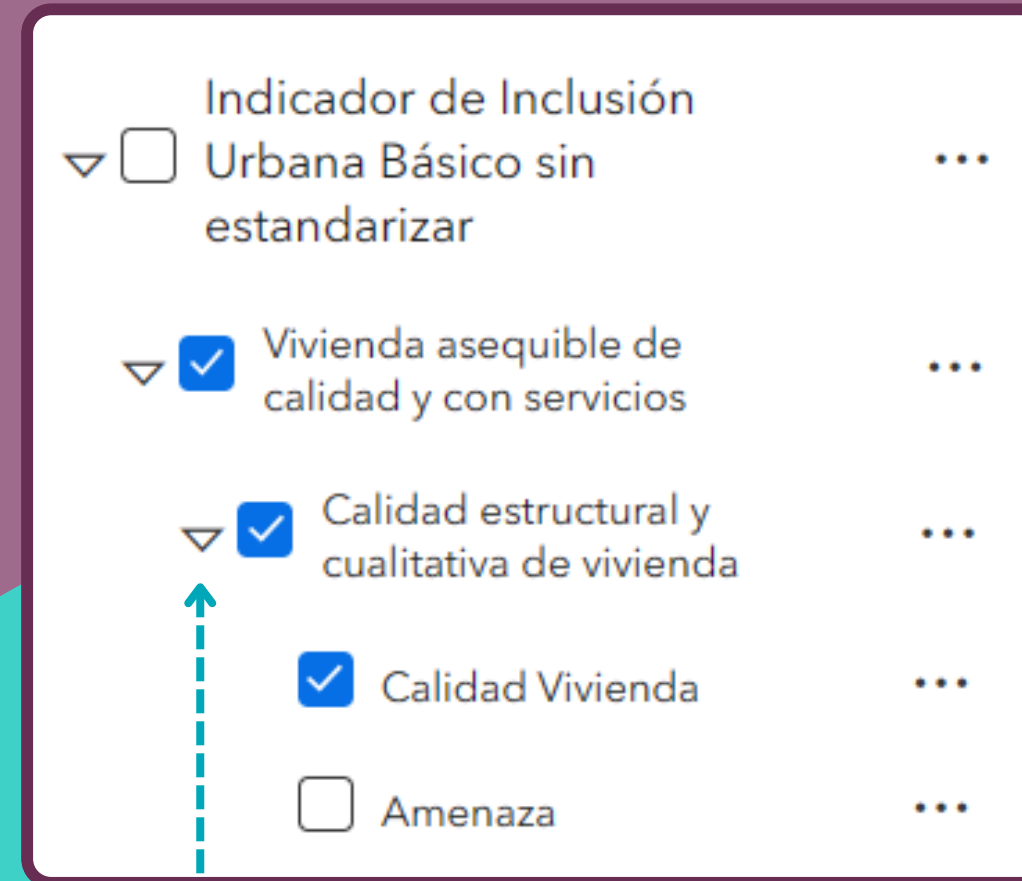

Permite desplegar capas entre grupos

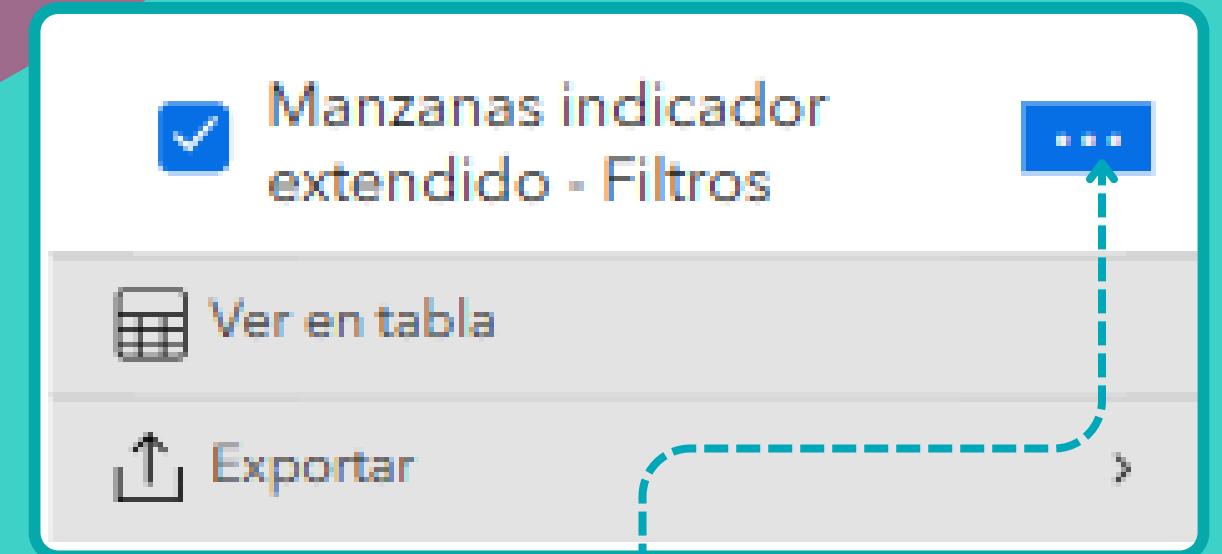

Las capas cuentan con un botón que despliega dos opciones

Ver en tabla: Deja ver la información de la capa en la tabla de atributos

Exportar: una opción para exportar la información de la capa

NOTA

Para la opción de ver en tabla, al darle clic la tabla de atributos no se abrirá la tabla automáticamente, toca darle clic a el boton de apertura de tabla.



Filtros

Los filtros ayudan a visualizar dentro del mapa si hay presencia específica de una variable dentro de las manzanas de la ciudad.

Permite desplegar las opciones del filtro

Filtros

Poblacional y diversidad

- Presencia de población en movilidad humana
- Género predominante por manzana
- Máximo nivel educativo alcanzado

Conectividad

- Distancia a transporte (km)

Planificación territorial

- Tratamiento según categorías del POT
- Área de actividad según categorías del POT

Se pueden activar dando clic en el botón de activación

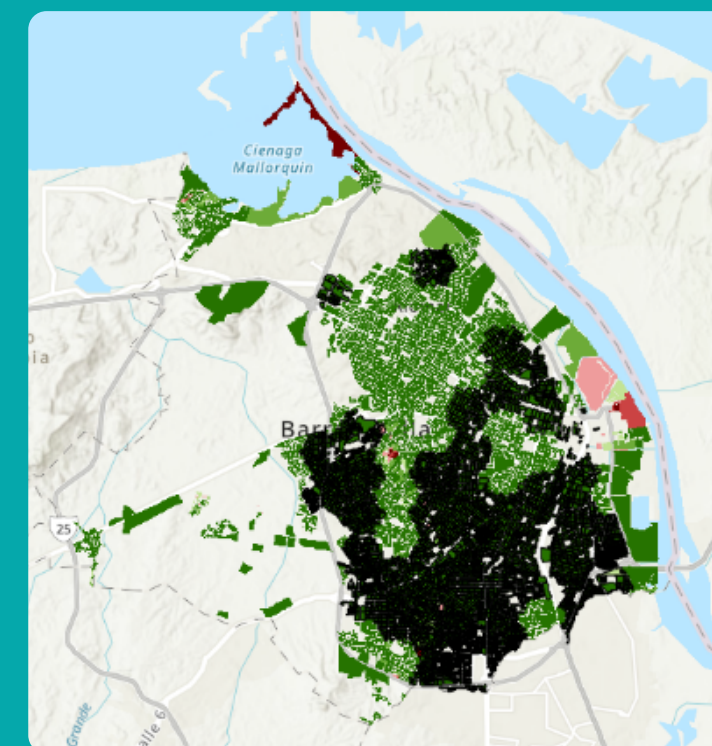

Manzanas indicador extendido - Filtros

NOTA

Los filtros solo van a visualizarse en la capa propuesta para esa finalidad, la cual cuenta con una simbología de bode negra, las manzanas con borde negro son las que aplican para el filtro

Dentro de el visor este texto se actualizara automáticamente según la cantidad de manzanas filtradas

Manzanas Filtradas: 7812

Vista de mapa

Herramientas del mapa

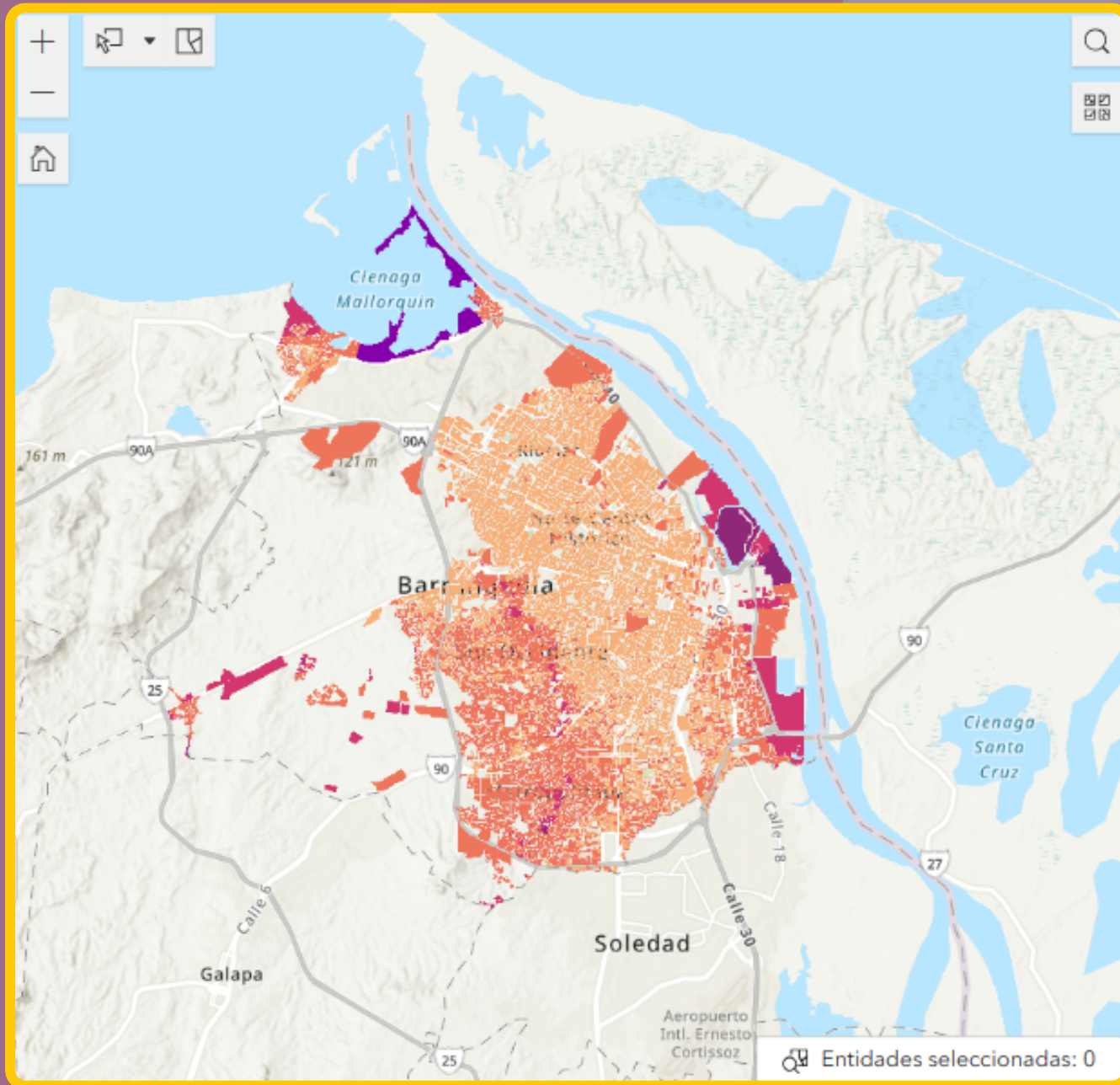

Herramientas de zoom



Herramientas de selección

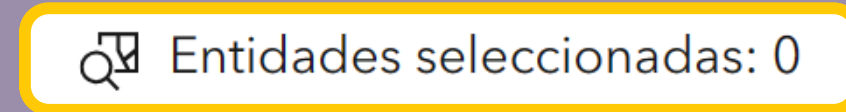

Herramienta de búsqueda



Herramienta de basemaps



Herramienta de apertura de tabla

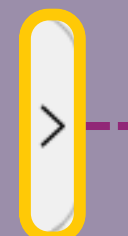

Herramientas de selección

Permiten seleccionar solo una parte de las manzanas mostradas en el mapa

La herramienta de selección contiene una serie de opciones que te facilitaran la forma en que trabajas

Los objetos seleccionados serán señalados de un color azulado intenso

En la parte inferior derecha del mapa habrá un indicador de cuantas entidades has seleccionado



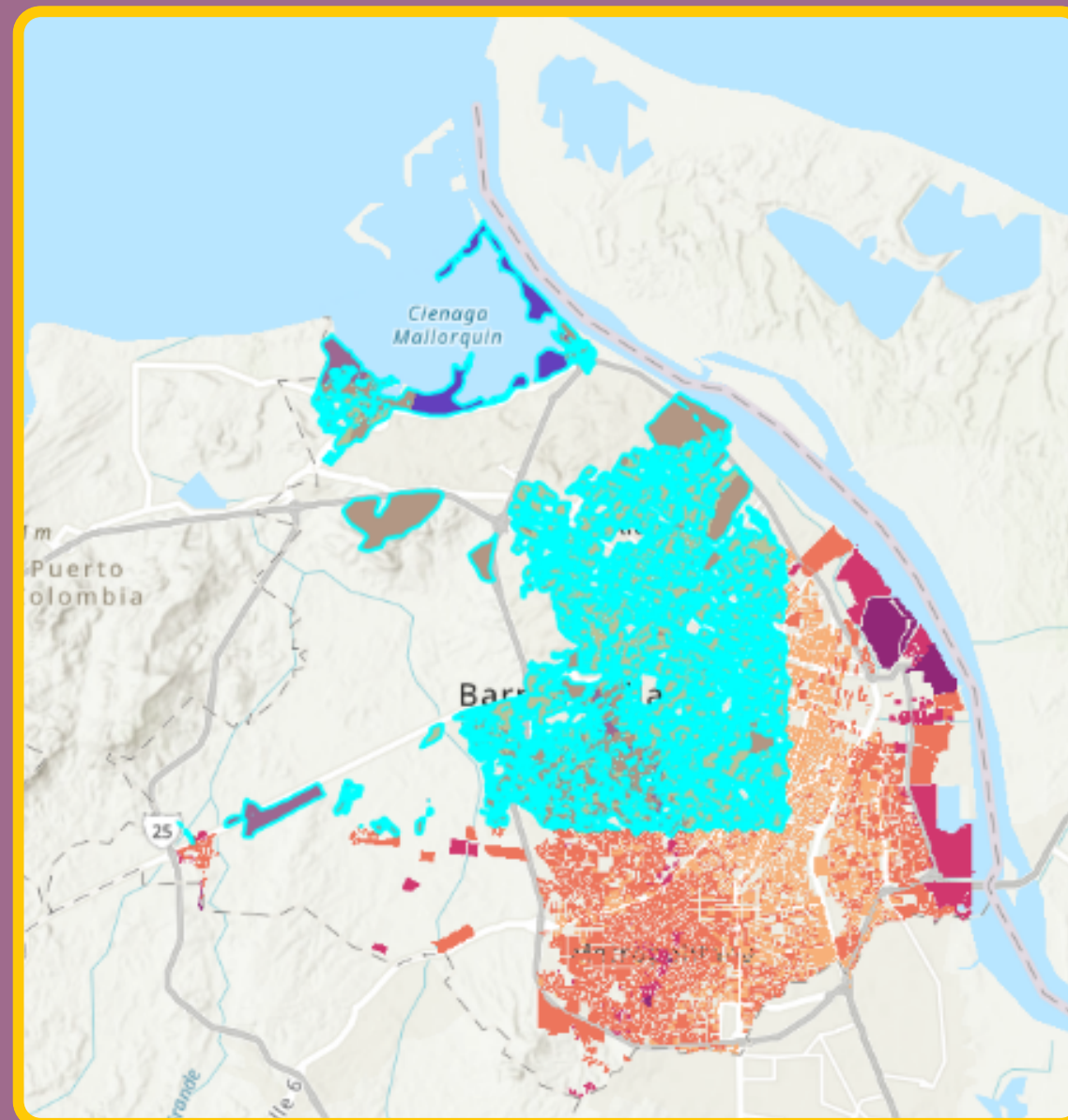





 Entidades seleccionadas: 3353



La selección también se evidenciara en la tabla de atributos, donde podrás visualizar y exportar solo lo seleccionado

Marcador de Inclusión Urba

| Código Manzana | Vivienda aseque... | Salud y bienestar | Educa |
|------------------------|--------------------|-------------------|-------|
| 0800110000000000010101 | 77,78 | 86,6 | 75,06 |
| 0800110000000000010102 | 62,35 | 85,29 | 71,46 |
| 0800110000000000010103 | 71,64 | 91,64 | 75,96 |

- Seleccionado (3353)
-  Acercar a
 -  Desplazar a
 -  Mostrar en el mapa
 -  Exportar >
- Todos los datos (7812)
-  Definir filtro
 -  Acercar a
 -  Desplazar a
 -  Exportar >

NOTA

Debes tener en cuenta que si tienes mas de una capa habilitada la herramienta seleccionara lo que toque de todas las capas

Tabla de atributos

Tabla de capa activa

Atributos de la tabla



Herramienta de apertura de tabla

- 🔍 Acercar a
- 👉 Desplazar a
- 📄 Exportar todo >

La tabla de atributos cuenta con una serie de opciones, de las cuales una de ellas deja descargar la información de la capa.

Manzanas indicador extenc ▾

☰ ☒ ↻ 🔍 ☰

| Codigo Manzana | Calidad Vivienda | Amenaza | Haci |
|-------------------------|------------------|---------|-------|
| 08001100000000000010101 | 94,74 | 0 | 80 |
| 08001100000000000010102 | 69,23 | 0 | 76,92 |
| 08001100000000000010103 | 55,56 | 0 | 69,44 |
| 08001100000000000010105 | 95,5 | 0 | 85,59 |

La tabla de atributos muestra toda la información cuantitativa y cualitativa que puede estar expresada en el mapa y que contiene cada capa

Widget insertar datos

El widget Agregar datos le permite agregar capas temporalmente.



1.

Para agregar información al mapa debes dar clic en los iconos seleccionados y seguir los pasos asignados en orden

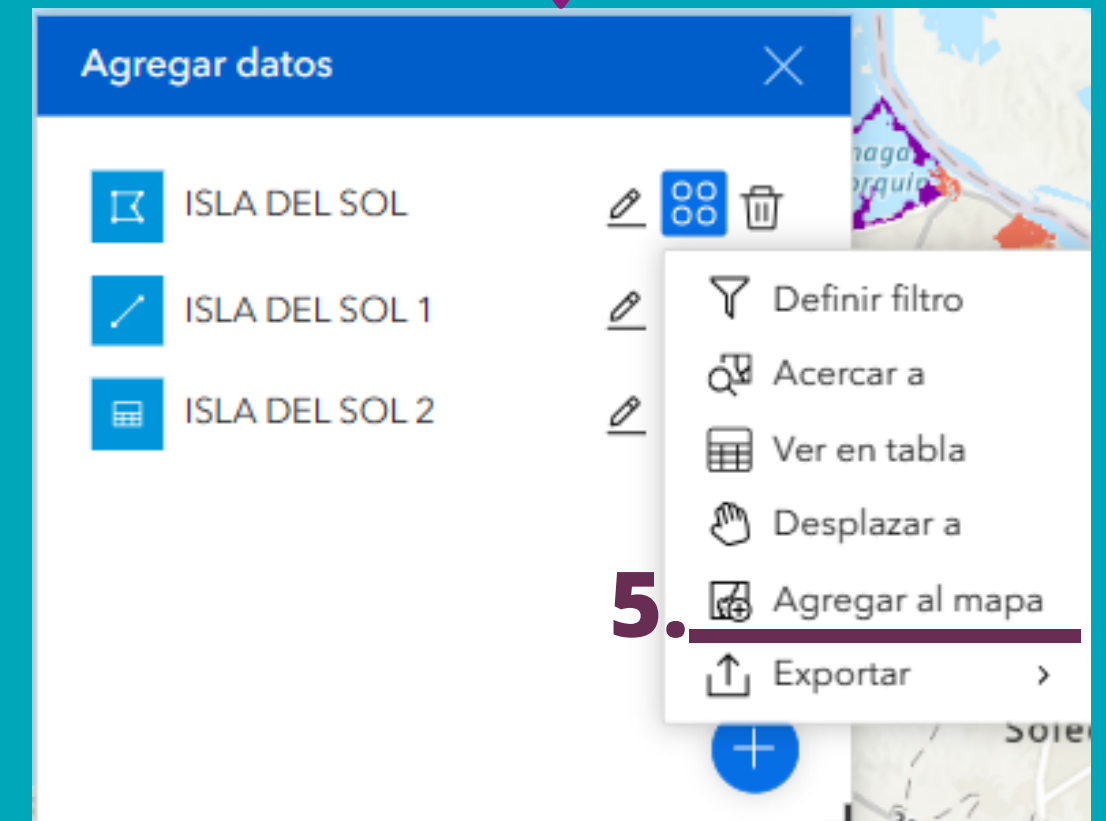
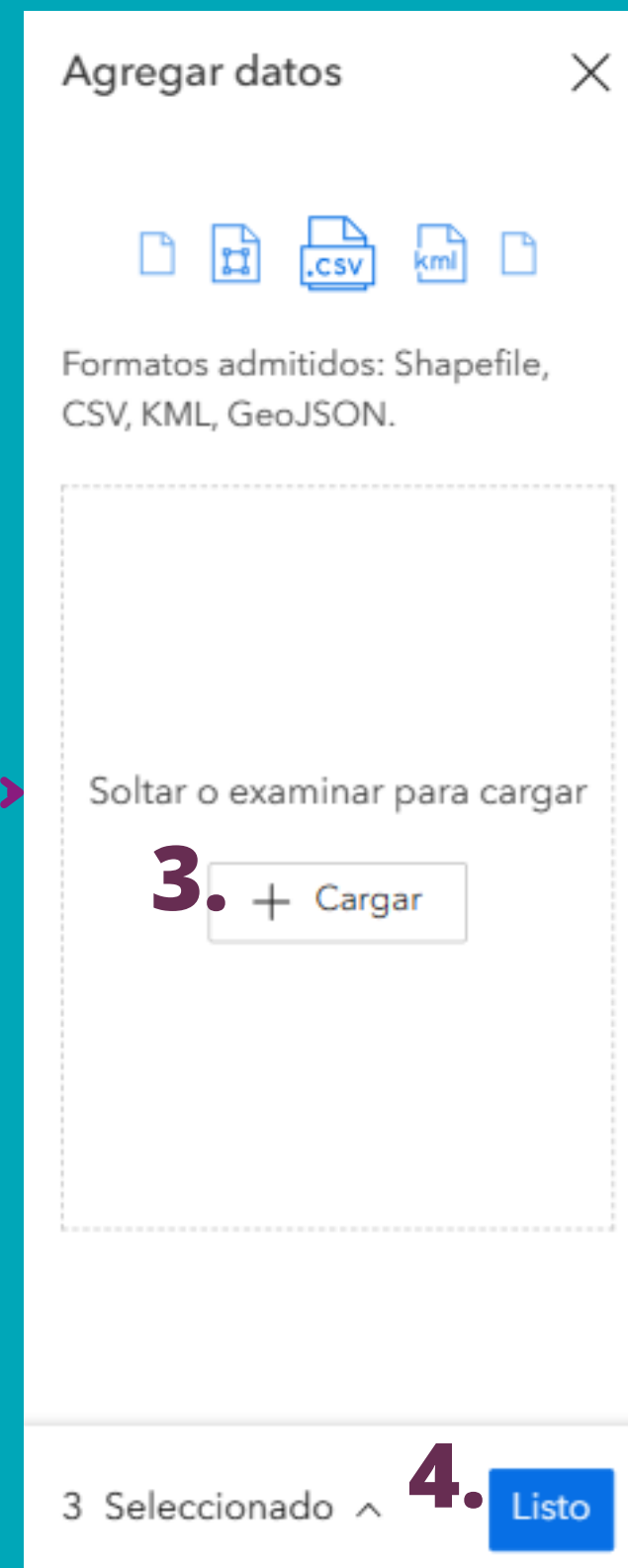
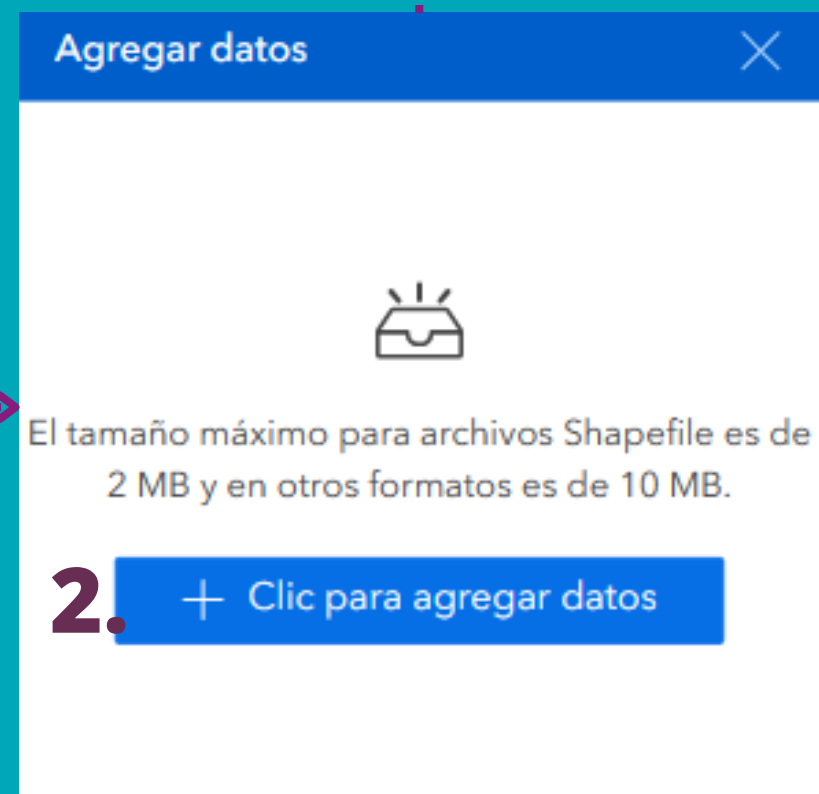

Después de dar clic en el botón del paso 3 se abrirá el explorador de archivos de su computador, al seleccionar el archivo se le habilitará la opción del paso 4

NOTA

Los archivos CSV cargados están limitados a un máximo de 1000 registros y el resto de tipos de archivos admitidos están limitados a 4000. El tamaño máximo de carga es de 2 MB para un shapefile y 10 MB para el resto de tipos de archivos, adicionalmente los shapefile deben subirse en un archivo comprimido. El widget solo va a estar habilitada para el primer mapa del geovisor

Widget swipe

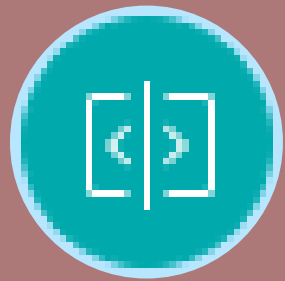

El widget Swipe le permite comparar capas y mapas, El widget pasa de un mapa o capa a otro moviendo o deslizando un divisor por el mapa.

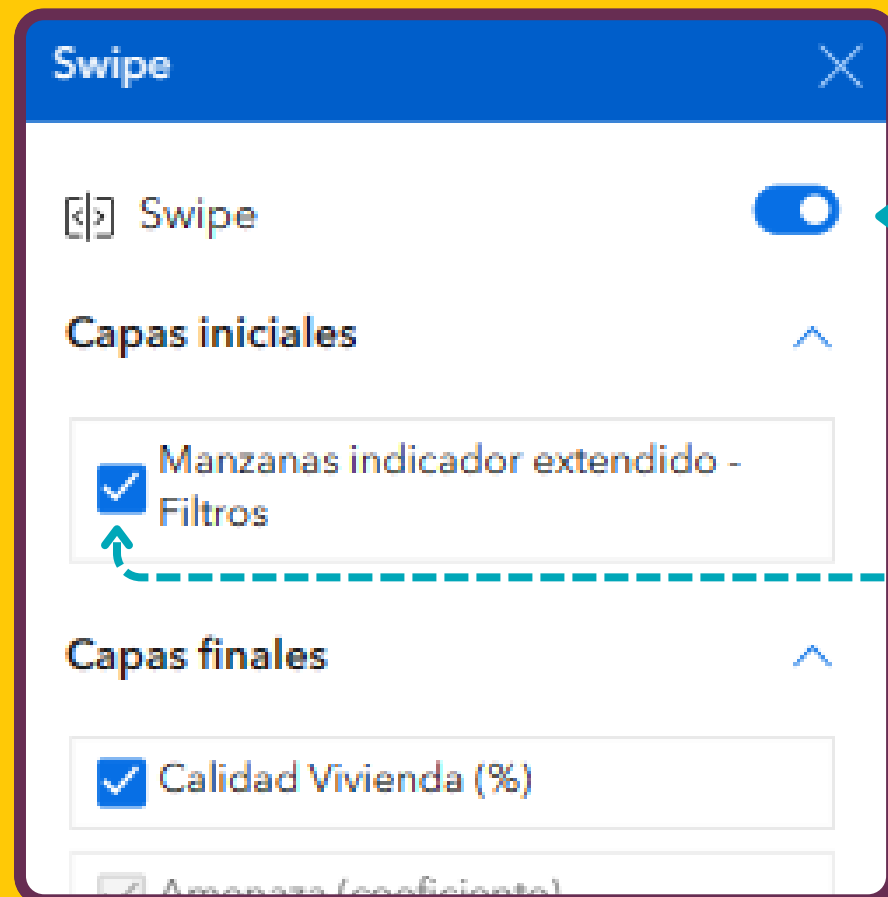

Prender la herramienta swipe

seleccionar las capas con las que se desea hacer el swipe

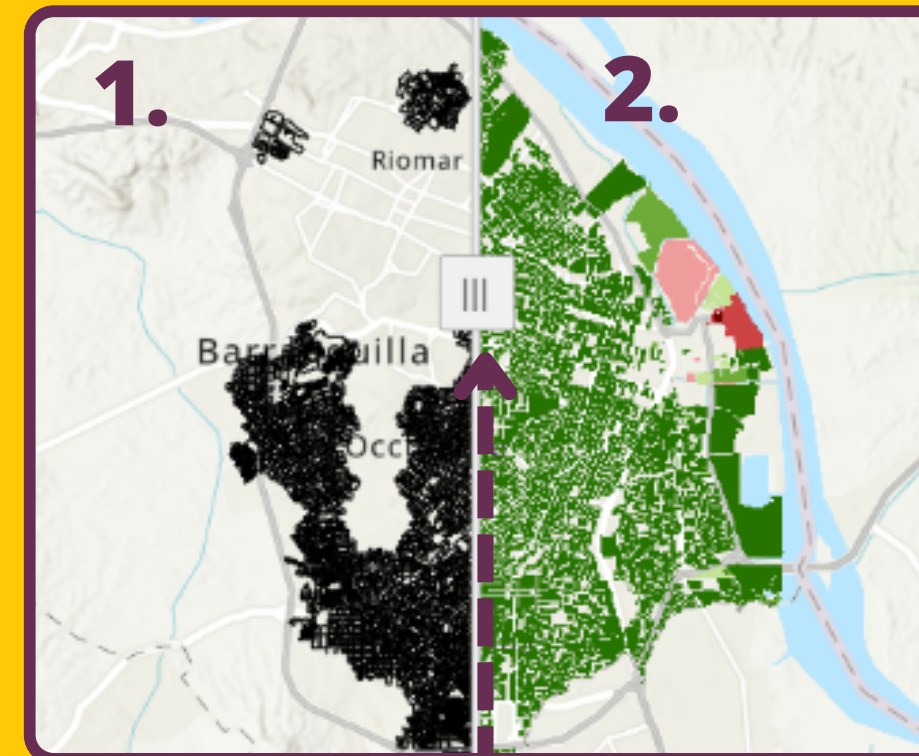

Boton deslizable

La comparación de capas se muestra en dos espacios.
1. capas iniciales
2. capas finales

NOTA

Las capas deben estar visibles para poder hacer uso de la herramienta de swipe.

A teal-tinted illustration of a diverse crowd of people, including men and women of various ethnicities, looking towards the camera. The image is used as a background for the text.

GRACIAS!!!

Disfruta de nuestros visores...